

بسمه تعالی

فرم شناسنامه خدمت دستگاه اجرایی ضمیمه ۱

۱- عنوان خدمت: فعال سازی مراکز پاسخگویی سلامت		۲- شناسه خدمت (این فیلد توسط سازمان مدیریت و برنامه ریزی کشور تکمیل می شود.)	
۳- ارائه دهنده	نام دستگاه اجرایی: دانشگاه های علوم پزشکی کشور		
	نام دستگاه مادر: وزارت بهداشت، درمان و آموزش پزشکی		
۴- مشخصات خدمت	شرح خدمت به منظور پاسخگویی به مشکلات طرح تحول نظام سلامت، تعرفه های پزشکی و اطلاع رسانی در خصوص مشکلات بهداشتی سامانه الکترونیکی ثبت و رهگیری شکایات حوزه سلامت وزارت بهداشت، به عنوان متولی حوزه سلامت کشور علاوه بر ارائه خدمت وظیفه حاکمیتی درحوزه رسیدگی و رهگیری شکایات مردمی و نظارت بر حسن ارائه خدمت را بر عهده دارد. در این خصوص، وجود یک سامانه جامع و یکپارچه جهت ثبت درخواست، رهگیری و اعلام نتیجه بررسی شکایات مطروحه ضروری می باشد. توسعه این سامانه با اهداف ذیل در دستور کار دفتر آمار و فناوری اطلاعات وزارت بهداشت قرار دارد:		
	<ul style="list-style-type: none"> <li>تسهیل فرآیند و گردش کار مربوط به پیگیری شکایات مردمی</li> <li>ارائه ی بستر مناسب و ساده برای ثبت و پیگیری شکایات مرتبط</li> <li>فراهم آوردن بستری مناسب و تعاملی برای کلیه ی ذینفعان و مسئولین جهت تشریح مساعی روی شکایات</li> <li>فراهم آوردن تحلیل ها، گزارش ها و داشبوردهای آماری مناسب جهت کمک به اتخاذ تصمیمات مدیریت مرتبط در سطوح مختلف</li> </ul>		
	نوع خدمت	<input checked="" type="checkbox"/> خدمت به شهروندان (G2C) <input type="checkbox"/> خدمت به کسب و کار (G2B) <input type="checkbox"/> خدمت به دیگر دستگاه های دولتی (G2G)	
	ماهیت خدمت	<input checked="" type="checkbox"/> حاکمیتی <input type="checkbox"/> تصدی گری	
	سطح خدمت	<input checked="" type="checkbox"/> ملی <input type="checkbox"/> منطقه ای <input type="checkbox"/> استانی <input type="checkbox"/> روستایی	
	رویداد مرتبط با:	<input type="checkbox"/> تولد <input type="checkbox"/> آموزش <input checked="" type="checkbox"/> سلامت <input type="checkbox"/> لیات <input type="checkbox"/> سب و کار <input type="checkbox"/> تامین اجتماعی <input type="checkbox"/> ثبت مالکیت <input type="checkbox"/> تاسیسات شهری <input type="checkbox"/> بیمه <input type="checkbox"/> ازدواج <input type="checkbox"/> بازنشستگی <input type="checkbox"/> رک و گواهینامه ها <input type="checkbox"/> وفات <input type="checkbox"/> سایر	
	نحوه آغاز خدمت	<input checked="" type="checkbox"/> نقضای گیرنده خدمت <input type="checkbox"/> فرارسیدن زمانی مشخص <input type="checkbox"/> تعداد رویدادی مشخص <input type="checkbox"/> تشخیص دستگاه <input type="checkbox"/> سایر: ...	
	مدارک لازم برای انجام خدمت		
	قوانین و مقررات بالادستی	به استناد بند (ه) ماده (۳۸) قانون برنامه پنجساله توسعه جمهوری اسلامی ایران - مصوب ۱۳۸۹	
	۵- جزئیات خدمت	آمار تعداد خدمت گیرندگان	... خدمت گیرندگان در: سالانه
متوسط مدت زمان ارائه خدمت:			
تواتر		<input type="checkbox"/> یکبار برای همیشه ... بار در: <input type="checkbox"/> ماه <input type="checkbox"/> فصل <input checked="" type="checkbox"/> سال	
تعداد بار مراجعه حضوری			
هزینه ارائه خدمت (ریال) به خدمت گیرندگان		مبلغ (مبالغ)	شماره حساب (های) بانکی
			<input type="checkbox"/>
			<input type="checkbox"/>
	...		<input type="checkbox"/>
۶	۱	آدرس دقیق و مستقیم خدمت در وبگاه در صورت الکترونیکی بودن همه یا بخشی از آن	

1590.behdasht.gov.ir 1690.behdasht.gov.ir			
نام سامانه مربوط به خدمت در صورت الکترونیکی بودن همه یا بخشی از آن: سامانه پاسخگویی سلامت ها ۱۵۹۰- طرح تحول نظام سلامت جهت ثبت اطلاعات و پیگیری تماس ها سامانه پاسخگویی سلامت ۱۶۹۰- پاسخگویی در تعرفه های پزشکی سامانه پاسخگویی سلامت ها ۱۴۹۰- پاسخگویی شکایات بهداشتی			
مراسله ارتباطی خدمت		نوع ارائه	مراحل خدمت
<input type="checkbox"/> الکترونیکی <input type="checkbox"/> اینترنتی (مانند وبگاه دستگاه) <input type="checkbox"/> تلفن همراه (برنامه کاربردی) <input type="checkbox"/> پست الکترونیک <input type="checkbox"/> ارسال پستی <input checked="" type="checkbox"/> تلفن گویا یا مرکز تماس پیام کوتاه <input type="checkbox"/> سایر (با ذکر نحوه دسترسی)			در مرحله اطلاع رسانی خدمت
مراجعه به دستگاه: <input type="checkbox"/> ملی <input type="checkbox"/> استانی <input type="checkbox"/> شهرستانی	<input type="checkbox"/> جهت احراز اصالت فرد <input type="checkbox"/> جهت احراز اصالت مدرک <input type="checkbox"/> بود زیرساخت ارتباطی مناسب <input type="checkbox"/> سایر:	<input type="checkbox"/> الکترونیکی دیگر ضرورت: مراجعه حضوری	در مرحله اطلاع رسانی خدمت
<input type="checkbox"/> الکترونیکی <input type="checkbox"/> اینترنتی (مانند وبگاه دستگاه) <input type="checkbox"/> تلفن همراه (برنامه کاربردی) <input type="checkbox"/> پست الکترونیک <input type="checkbox"/> ارسال پستی <input checked="" type="checkbox"/> تلفن گویا یا مرکز تماس پیام کوتاه <input type="checkbox"/> دفاتر پیشخوان شماره قرارداد واگذاری خدمات به دفاتر پیشخوان: <input type="checkbox"/> عناوین مشابه دفاتر پیشخوان <input type="checkbox"/> سایر (با ذکر نحوه دسترسی)			در مرحله درخواست خدمت
مراجعه به دستگاه: <input type="checkbox"/> ملی <input type="checkbox"/> استانی <input type="checkbox"/> شهرستانی	<input type="checkbox"/> جهت احراز اصالت فرد <input type="checkbox"/> جهت احراز اصالت مدرک <input type="checkbox"/> نبود زیرساخت ارتباطی مناسب <input type="checkbox"/> سایر:	<input type="checkbox"/> غیر الکترونیکی دیگر ضرورت: مراجعه حضوری	در مرحله درخواست خدمت
<input type="checkbox"/> الکترونیکی <input type="checkbox"/> اینترنتی (مانند درگاه دستگاه) <input checked="" type="checkbox"/> اینترنتی (مانند اینترنت داخلی دستگاه یا ERP) <input type="checkbox"/> پست الکترونیک <input type="checkbox"/> سایر (با ذکر نحوه دسترسی)			مرحله تولید خدمت (فرایند داخل دستگاه یا ارتباط با دیگر دستگاه ها)
		<input type="checkbox"/> الکترونیکی دیگر ضرورت: مراجعه حضوری	
<input type="checkbox"/> الکترونیکی <input type="checkbox"/> اینترنتی (مانند وبگاه دستگاه) <input checked="" type="checkbox"/> تلفن همراه (برنامه کاربردی) <input type="checkbox"/> پست الکترونیک <input type="checkbox"/> ارسال پستی <input checked="" type="checkbox"/> تلفن گویا یا مرکز تماس پیام کوتاه <input type="checkbox"/> دفاتر پیشخوان شماره قرارداد واگذاری خدمات به دفاتر پیشخوان: <input type="checkbox"/> عناوین مشابه دفاتر پیشخوان <input type="checkbox"/> سایر (با ذکر نحوه دسترسی)			در مرحله ارائه خدمت



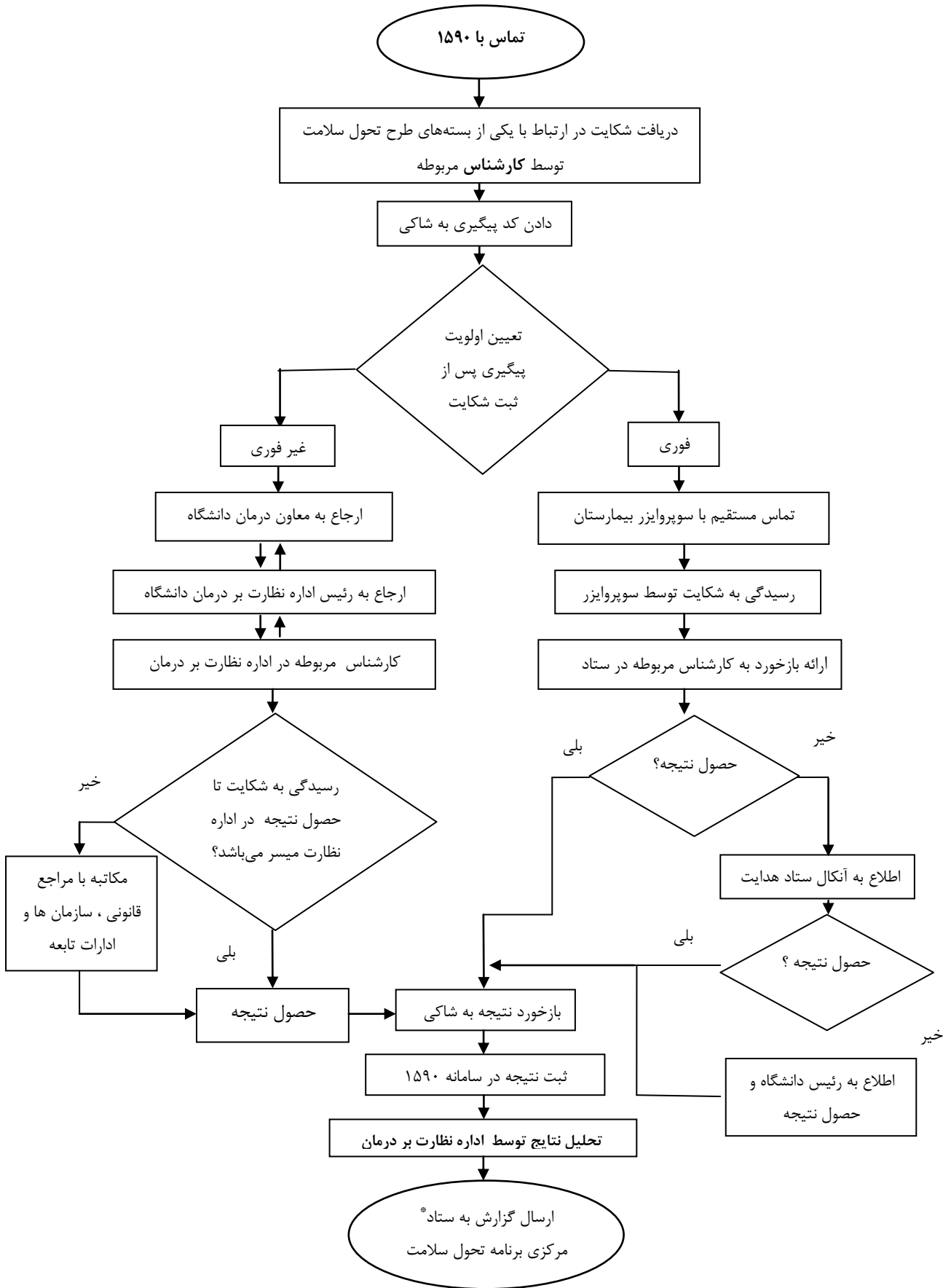

نام و نام خانوادگی تکمیل کننده فرم:	تلفن:	پست الکترونیکی:	واحد مربوط:
-------------------------------------	-------	-----------------	-------------

توضیحات	فرآیند مجوز		زمان تقریبی فرآیند مجوز (روز/ ساعت)	مراجع ناظر	فرآیند صدور مجوز		متقاضی مجوز			هزینه (ریال)	مدت اعتبار	مدارک مورد نیاز	مستندات قانونی (مصوبه، بخشنامه، آیین نامه)	نوع مجوز	عنوان مجوز	ردیف
	غیر الکترونیکی	الکترونیکی			مشترک *	اختصاصی	دولتی	حقوقی	حقیقی							
														صدور		۱
														تمدید		۲
														اصلاح		۳
														لغو		۴

\*اگر مراحل مجوز دارای فرآیند مشترک با دیگر دستگاه ها و نیازمند تبادل داده با آنها است، فرم شماره ۲ نیز تکمیل شود

فرم شماره دو

توضیحات	فرآیند مجوز		زمان انجام کار (روز/ساعت)	هزینه (ریال)	مدت اعتبار	مدارک مورد نیاز	نوع فرآیند		عنوان دستگاه استعمال شونده	ردیف
	الکترونیکی غیر	الکترونیکی					سایر ***	موارد استعمال با ذکر نام **		
										۱
										۲
										۳
										۴
										۵
										۶
										۷
										۸

\*\* نام استعمال در توضیحات درج شود

\*\*\* اگر نوع فرآیند سایر می باشد اطلاعات آن در توضیحات درج شود